

Prontuario de información geográfica municipal de los Estados Unidos Mexicanos

Ixtlahuacán, Colima
Clave geoestadística 06006

2009

Prontuario de información geográfica municipal de los Estados Unidos Mexicanos Ixtlahuacán, Colima

Ubicación geográfica

Coordenadas	Entre los paralelos 18°49' y 19°06' de latitud norte; los meridianos 103°34' y 103°48' de longitud oeste; altitud entre 100 y 1 300 m.
Colindancias	Colinda al norte con los municipios de Tecomán y Colima; al este con el municipio de Colima y el estado de Michoacán de Ocampo; al sur con el estado de Michoacán de Ocampo y el municipio de Tecomán; al oeste con los municipios de Tecomán y Colima.
Otros datos	Ocupa el 6.70% de la superficie del estado Cuenta con 39 localidades y una población total de 4 759 habitantes http://mapserver.inegi.org.mx/mgn2k/ ; 19 de agosto de 2009.

Fisiografía

Provincia	Sierra Madre del Sur (100%)
Subprovincia	Cordillera Costera del Sur (94.45%), Sierras de la Cosa de Jalisco y Colima (5.55%)
Sistema de topofomas	Sierra de cumbres tendidas (69.71%), Valle de laderas tendidas (24.74%) y Llanura costera con lagunas costeras (5.55%)

Clima

Rango de temperatura	22– 28°C
Rango de precipitación	600 – 1 000 mm
Clima	Cálido subhúmedo con lluvias en verano, el menos húmedo (95.89%) y semiseco muy cálido y cálido (4.11%)

Geología

Periodo	Cretácico (66.78%), Plioceno-Cuaternario (15.97%), Neógeno (10.00%) y Cuaternario (6.30%)
Roca	Ígnea intrusiva: monzonita (7.34%) Ígnea extrusiva: brecha volcánica intermedia (15.97%) y andesita (0.71%) Sedimentaria: caliza (46.28%), conglomerado (10.00%), lutita-arenisca (6.47%), caliza-lutita (4.74%) y lutita (1.25%) Suelo: aluvial (6.29%)

Edafología

Suelo dominante	Phaeozem (36.51%), Leptosol (28.32%), Regosol (16.07%), Vertisol (11.89%), Fluvisol (3.94%), Luvisol (1.65%) y Kastañozem (0.68%)
-----------------	-----------------------------------------------------------------------------------------------------------------------------------

Hidrografía

Región hidrológica	Armería-Coahuayana (100%)
Cuenca	R. Coahuayana (100%)
Subcuenca	L. Alcuzahue y Amela (84.98) y R. Coahuayana (15.02%)
Corrientes de agua	Perennes: Salado, El Tori, El Chino, El Tecualanal, El Naranjo, Las Pilas, San Miguel El Ojo de Agua y Coahuayana Intermitentes: El Chacal, El Rebozo, El Huizial y El Canelo
Cuerpos de agua	Perenne (0.66%)

Uso del suelo y vegetación

Uso del suelo	Agricultura (21.01%) y Zona urbana (0.29%)
Vegetación	Selva (68.50%), Pastizal (9.35%) y Bosque (0.18%)

Uso potencial de la tierra

Agrícola	Para la agricultura mecanizada continua (7.38%) Para la agricultura de tracción animal continua (12.99%) Para la agricultura manual estacional (4.38%) (0.95%)
----------	-------------------------------------------------------------------------------------------------------------------------------------------------------------------------

Prontuario de información geográfica municipal de los Estados Unidos Mexicanos
Ixtlahuacán, Colima

Pecuario	No aptas para la agricultura (75.25%) Para el desarrollo de de praderas cultivadas con maquinaria agrícola (7.37%) Para el desarrollo de praderas cultivadas con tracción animal (12.99%) Para el aprovechamiento de la vegetación natural diferente del pastizal (12.14%) Para el aprovechamiento de la vegetación natural únicamente por el ganado caprino (66.55%) No aptas para el uso pecuario (0.95%)
----------	----------------------------------------------------------------------------------------------------------------------------------------------------------------------------------------------------------------------------------------------------------------------------------------------------------------------------------------------------------------------------------------------------------------------------

Zona urbana

La zona urbana está creciendo sobre suelo aluvial del Cuaternario y rocas sedimentaria del Cretácico y del Neógeno; en valle de laderas tendidas y sierra de cumbres tendidas; sobre áreas donde originalmente había suelo denominandos Regosol, Leptosol y Vertisol; tiene clima cálido subhúmedo con lluvias de verano, de menor humedad y está creciendo sobre terrenos previamente ocupados por selvas y agricultura.

Localidades e Infraestructura para el transporte

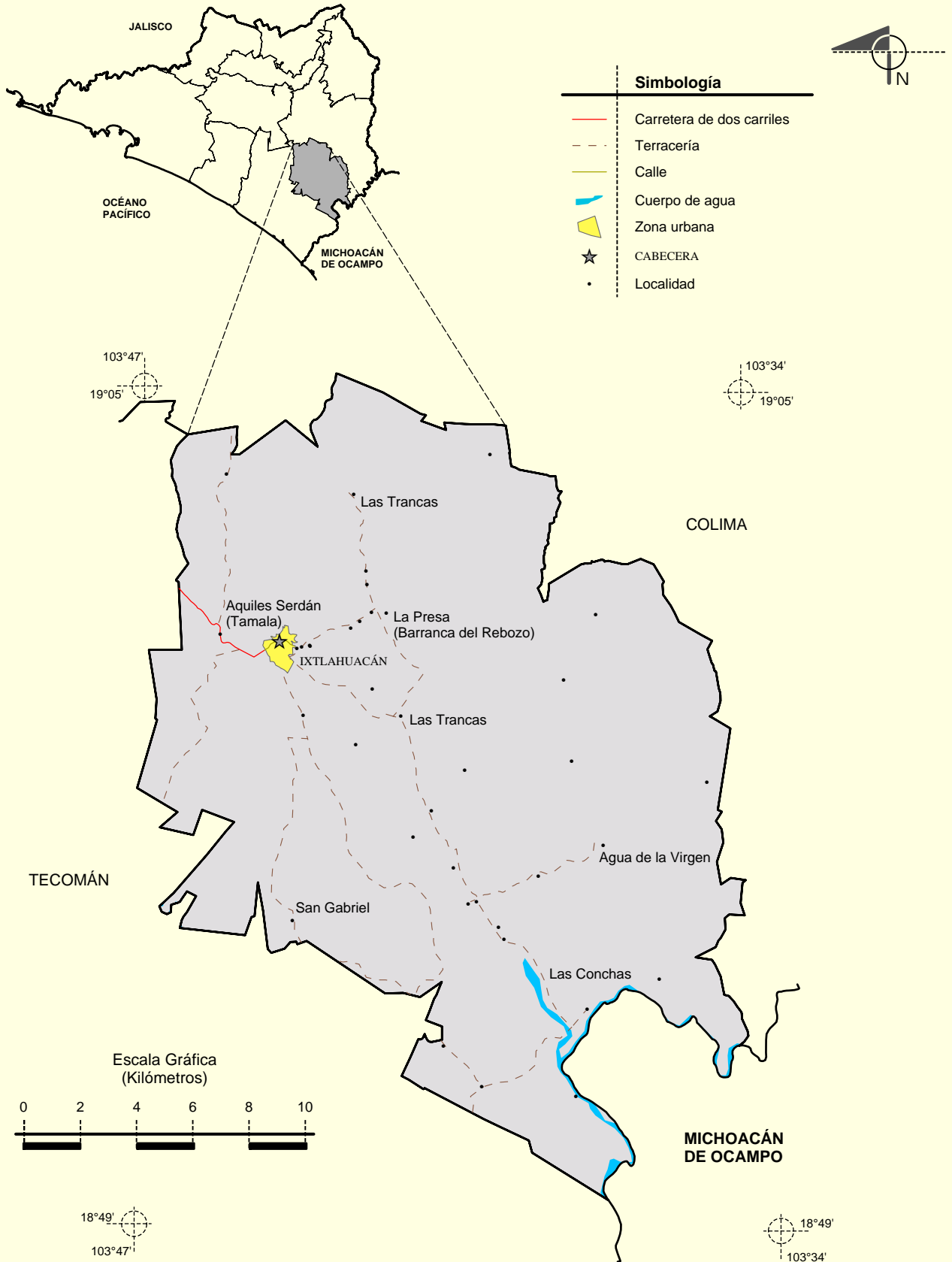

Prontuario de información geográfica municipal de los Estados Unidos Mexicanos
Ixtlahuacán, Colima

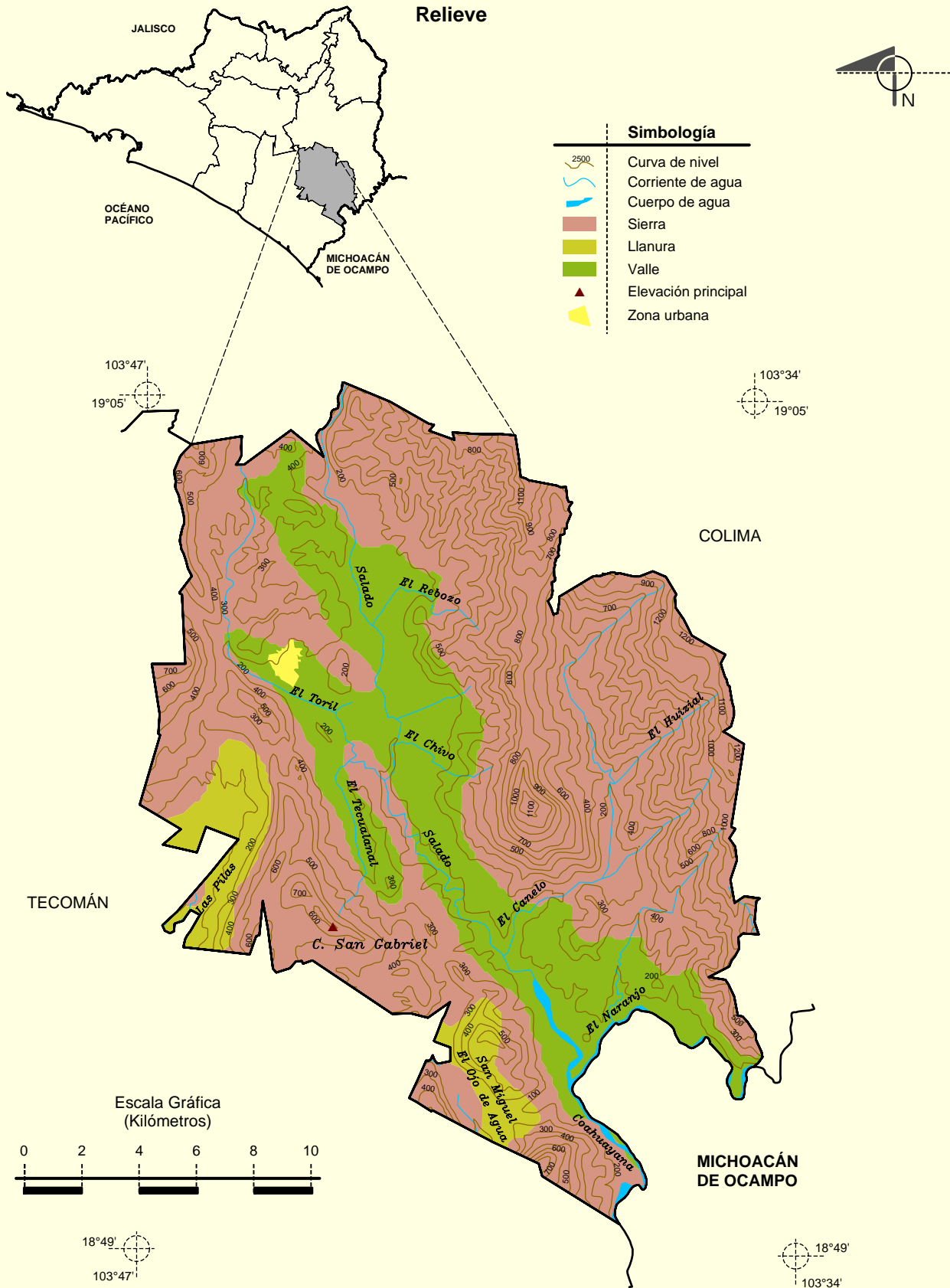

Fuente: INEGI. Marco Geoestadístico Municipal 2005, versión 3.1.
 INEGI. Información Topográfica Digital Escala 1:250 000 serie II.
 INEGI. Continuo Nacional del Conjunto de Datos Geográficos de la Carta Fisiográfica 1:1 000 000, serie I.
 INEGI-CONAGUA. 2007. Mapa de la Red Hidrográfica Digital de México, Escala 1:250 000. México.

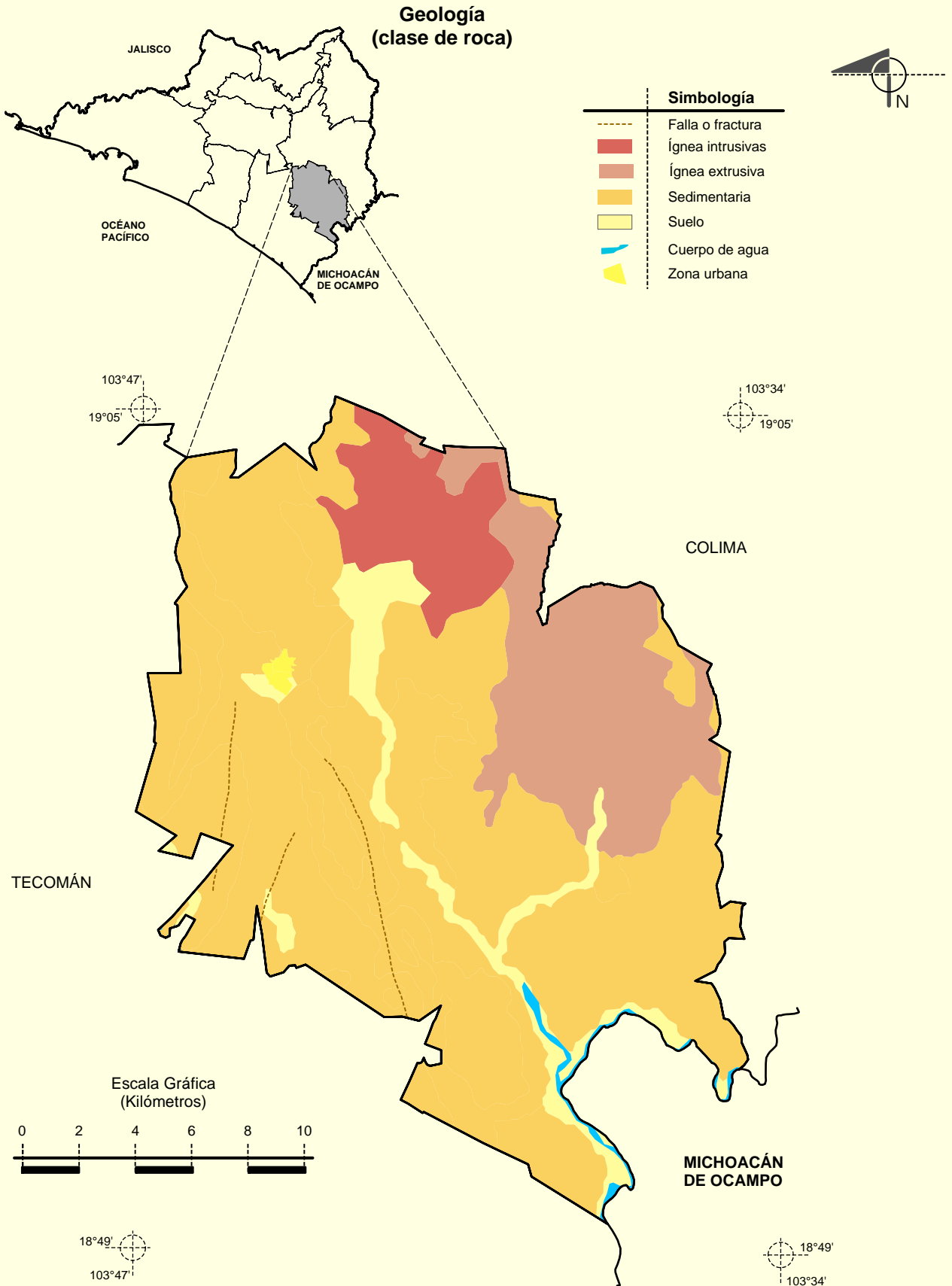

Climas

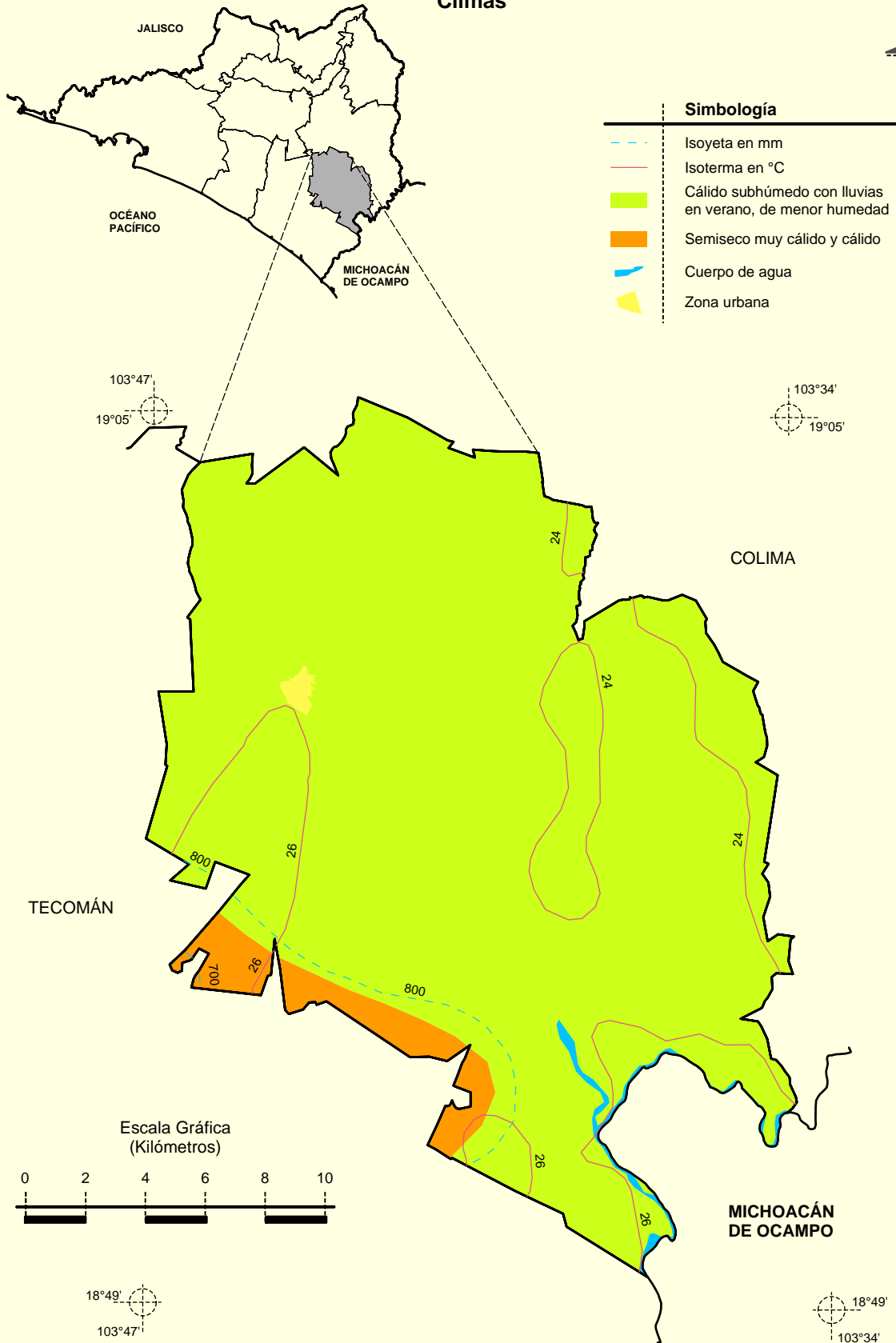

Fuente: INEGI. *Marco Geoestadístico Municipal 2005, versión 3.1.*
 INEGI. Continuo Nacional del Conjunto de Datos Geográficos de las Cartas de Climas, Precipitación Total Anual y Temperaturas Medias Anuales, 1:1 000 000, serie I.
 INEGI. Información Topográfica Digital Escala 1:250 000 serie II.

Suelos Dominantes

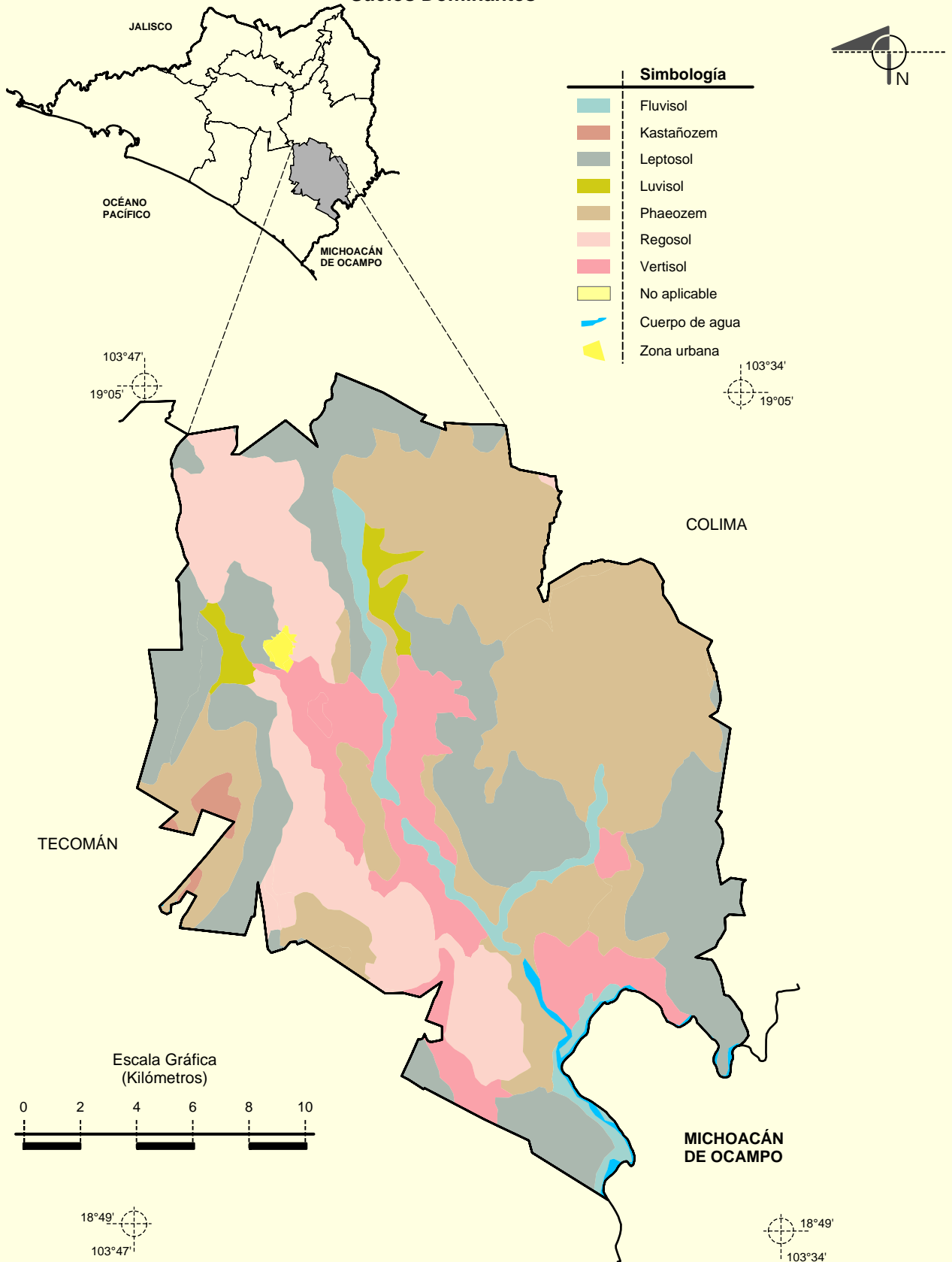

Uso del Suelo y Vegetación

